

# BRADESCO FIC FI RF CRÉD PRIV LONGO PRAZO INFLAÇÃO

MARÇO DE 2024



## OBJETIVO E POLÍTICA DE INVESTIMENTO

O Fundo tem por objetivo buscar retorno aos seus cotistas através de investimentos em cotas de fundos de investimento, nos mercados de renda fixa, cambial, renda variável, derivativos e cotas de Fundos de Investimento, negociados nos mercados interno e/ou externo.

## PÚBLICO-ALVO

Investidores em Geral

## CARACTERÍSTICAS

Classificação de Risco	
0	5
Aplicação inicial R\$ 10.000,00	Liquidez Cotização
Permanência mínima R\$ 1.000,00	Aplicações D+0
Aplicações adicionais R\$ 1.000,00	Resgates D+30 (úteis)
Conceito global Não	Liquidação D+31 (úteis)
Taxa de administração 0,35%	Horário de movimentação 16:00
Taxa de performance 20% do que exceder 100% do IMA-B 5	Tipo Anbima Renda Fixa Duração Livre Crédito Livre
Tributação (I.R.) Longo Prazo	Código Anbima 629588
Data de início 30/dez/2021	Código ISIN BR0AUGCTF000
CNPJ 44.315.854/0001-32	Administrador Banco Bradesco S.A.
Benchmark IMA-B 5	Gestor Bradesco Asset Management S.A. DTVM

## EVOLUÇÃO DO PL E RENTABILIDADE ACUMULADA (desde 30/12/2021)

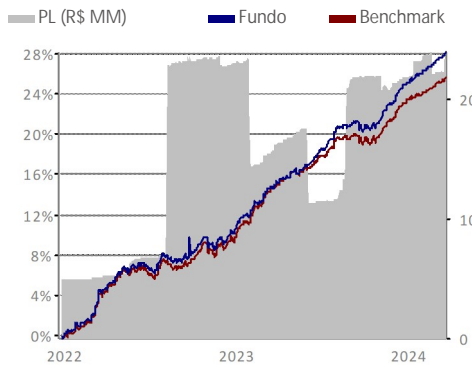

## HISTOGRAMA

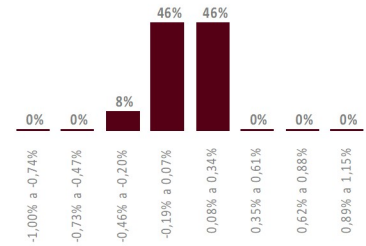

O histograma mostra a distribuição da rentabilidade nominal comparada com o benchmark que o fundo obteve desde 30/12/2021, dividida em oito janelas iguais, sendo o valor máximo e o mínimo, respectivamente, o maior e o menor valor apurado nesse período.

## COMPOSIÇÃO DA CARTEIRA

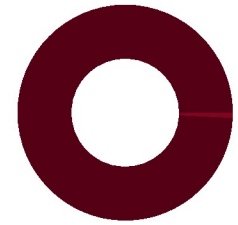

■ Cotas (99,36%)  
■ Outros (-0,15%)  
■ Compromissada (0,79%)

2024

2023

	RETORNO DO FUNDO (%)	DISTÂNCIA DO BENCHMARK (PONTOS PERCENTUAIS)	RETORNO DO FUNDO (%)	DISTÂNCIA DO BENCHMARK (PONTOS PERCENTUAIS)
Jan	0,96	0,28	1,35	-0,05
Fev	0,75	0,16	1,12	-0,29
Mar	0,94	0,17	1,31	-0,21
Abr	-	-	0,87	-0,04
Mai	-	-	0,69	0,12
Jun	-	-	1,33	0,28
Jul	-	-	1,24	0,26
Ago	-	-	0,89	0,28
Set	-	-	0,23	0,10
Out	-	-	-0,24	0,07
Nov	-	-	1,97	0,17
Dez	-	-	1,49	0,03

## ANÁLISE DE CONSISTÊNCIA

ANÁLISE / PERÍODO	6 M	12 M	24 M	36 M	2024	2023	2022	2021	2020	DESDE INÍCIO
Retorno do fundo (%)	6,01	11,69	23,11	-	2,68	12,93	10,48	0,05	-	28,17
Retorno do benchmark (%)	5,09	9,62	21,01	-	2,06	12,13	9,78	0,05	-	25,68
Distância do benchmark (p.p.)	0,92	2,07	2,11	-	0,62	0,81	0,70	0,00	-	2,49
Melhor mês (retorno %)	1,97	1,97	1,97	-	0,96	1,97	2,61	-	-	2,61
Melhor mês (data)	nov-23	nov-23	nov-23	-	jan-24	nov-23	mar-22	-	-	mar-22
Pior mês (retorno %)	-0,24	-0,24	-0,24	-	0,75	-0,24	-0,20	-	-	-0,24
Pior mês (data)	out-23	out-23	out-23	-	fev-24	out-23	nov-22	-	-	out-23
Nº meses acima do benchmark	6	11	19	-	3	8	10	0	-	21
Nº meses abaixo do benchmark	0	1	5	-	0	4	2	1	-	7
Nº meses positivos	5	11	22	-	3	11	11	1	-	26
Nº meses negativos	1	1	2	-	0	1	1	0	-	2
Volatilidade fundo ano (%)	1,74	1,77	2,84	-	1,03	1,03	0,00	0,00	-	1,98
Tracking Error (%)	0,02	0,02	0,12	-	0,02	0,02	0,00	0,00	-	0,03
Sharpe (%)	0,07	0,07	0,02	-	0,15	0,15	0,00	0,00	-	0,02
Patrimônio líquido médio (R\$ milhões)	22,3	19,5	17,9	-	23,0	18,3	13,1	5,0	-	16,1

## INFORMAÇÕES IMPORTANTES

Material de divulgação produzido pela Bradesco Asset Management S.A. DTVM. LEIA O FORMULÁRIO DE INFORMAÇÕES COMPLEMENTARES, A LÂMINA DE INFORMAÇÕES ESSENCIAIS E O REGULAMENTO ANTES DE INVESTIR. Os documentos podem ser encontrados em [www.bradesco.com.br](http://www.bradesco.com.br). Rentabilidade passada não representa garantia de rentabilidade futura. A rentabilidade divulgada não é líquida de impostos. Descrição do Tipo Anbima disponível no Formulário de Informações Complementares. Fundos de investimento não contam com garantia do Administrador, do Gestor, de qualquer mecanismo de seguro ou Fundo Garantidor de Crédito - FGC. O indicador econômico acima citado é mera referência econômica e não deve ser interpretado como meta ou parâmetro de performance do fundo. \*O Fundo está sujeito às taxas de administração dos fundos investidos. Esse fundo integra questões ASG em sua gestão, conforme Código ANBIMA de recursos de Terceiros, disponível no site da Associação na internet.

Fone Fácil Bradesco: 4002 0022 / 0800 570 0022 | SAC – Alô Bradesco: 0800 704 8383 | SAC – Deficiência Auditiva ou de Fala: 0800 722 9099.

Ouvidoria: 0800 727 9933 | [bram@bram.bradesco.com.br](mailto:bram@bram.bradesco.com.br) | Assessoria de Investimento: capitais e regiões metropolitanas: 4020 1414 | Demais localidades: 0800 704 1414 | Em dias úteis, das 8h às 20h – horário de Brasília.



Gestão de Recursos